SITUACE MÍSTNÍ ÚPRAVY DZ

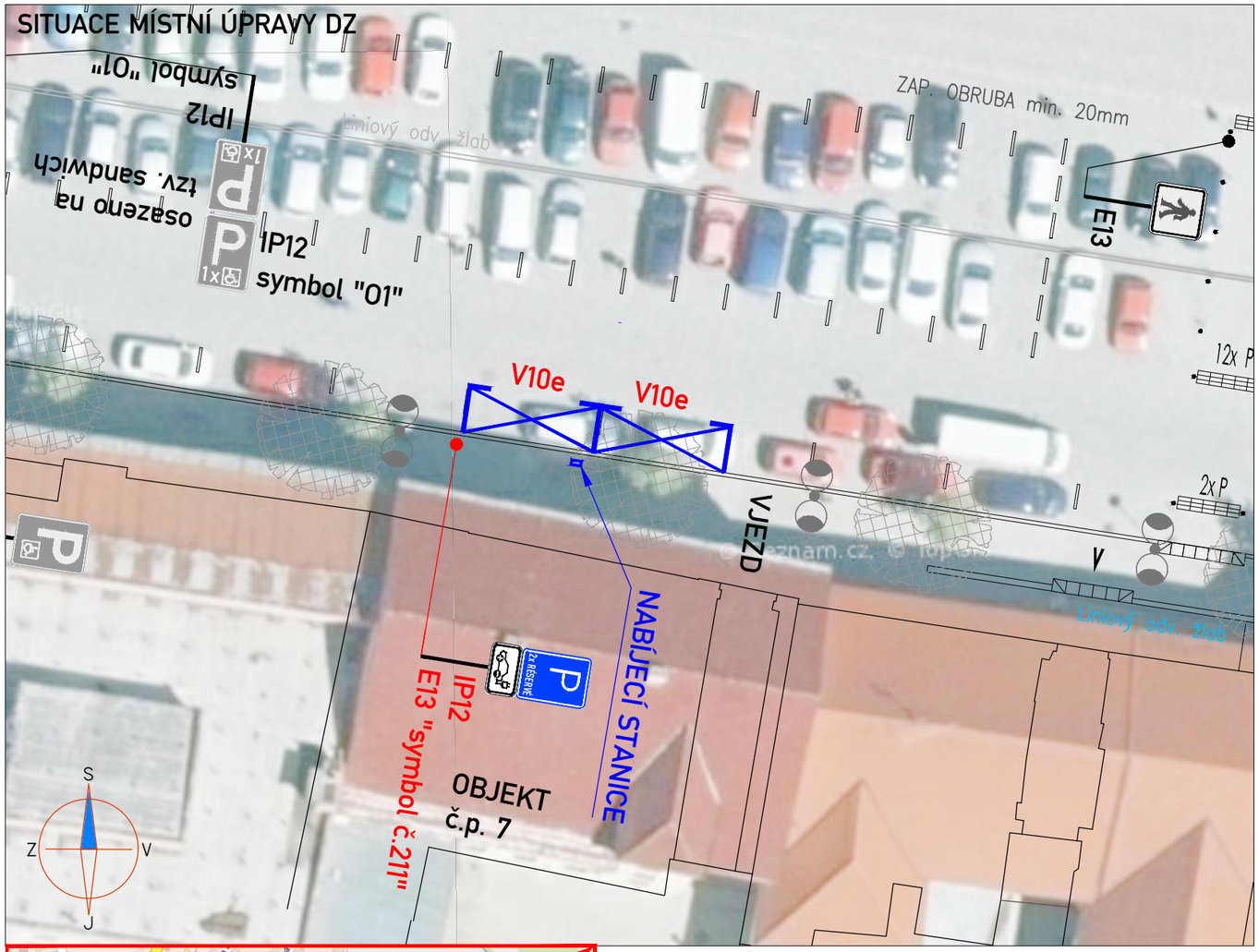

POZICE NAVRHOVANÉHO DZ

NABÍJECÍ STANICE

PŘEHLEDOVÁ SITUACE

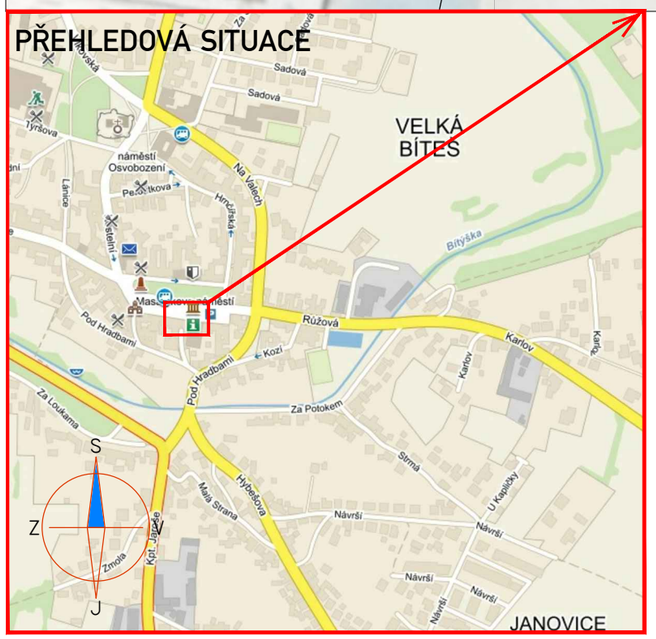

Legenda:

B4 STÁVAJÍCÍ MÍSTNÍ ÚPRAVA DZ

B29 NOVĚ NAVRHOVANÁ MÍSTNÍ ÚPRAVA DZ

Poznámka:

1) Osazení značení bude realizováno dle TP 65 (Zásady pro dopravní značení na pozemních komunikacích).
2) Dopravní značení, které bude osazeno v místech s předpokládaným pohybem chodců, bude osazeno spodní hranou DZ ve výši 2,2m.
3) Vodorovné dopravní značení bude realizováno dle TP 133

Dne : 2018

KRPJ - ...../ČJ - 2018 - 161406

DI souhlasí s místní úpravou dopravního značení

ZNAKOM s.r.o. – ZENGROVA 2694/4, 615 00 BRNO, TEL. 602 593 383, ZNAKOM@ZNAKOM.CZ, (PRACOVIŠTĚ: RYBNÍČEK 12, 602 00 BRNO)

Vypracoval: Daniel JANČÍK podpis:	Zodpovědný projektant: Daniel JANČÍK podpis:	Ředitel: Miroslav NĚMEC mob: 602 718 310	Zhotovitel: ZNAKOM s.r.o., ZENGROVA 2694/4, 615 00 BRNO
Technická kontrola: Daniel JANČÍK podpis:	Vedoucí projektant: Petr OŠMERA mob: 725 015 243 podpis:		

Kraj:	VYSOČINA	Čís. zakázky:	19Z00359
Investor:	MĚSTO VELKÁ BÍTEŠ MASARYKOVO NÁMĚSTÍ 87, 595 01 VELKÁ BÍTEŠ	Měřítko:	–
		Datum:	10/2018
Akce:	VELKÁ BÍTEŠ MASARYKOVO NÁM. před č.p. 7	Formát:	A3
		Čís. revize:	0
		Stupeň: RDS	Souprava:
Příloha:	MÍSTNÍ ÚPRAVA DOPRAVNÍHO ZNAČENÍ	Čís. přílohy: 01	