SITUACE

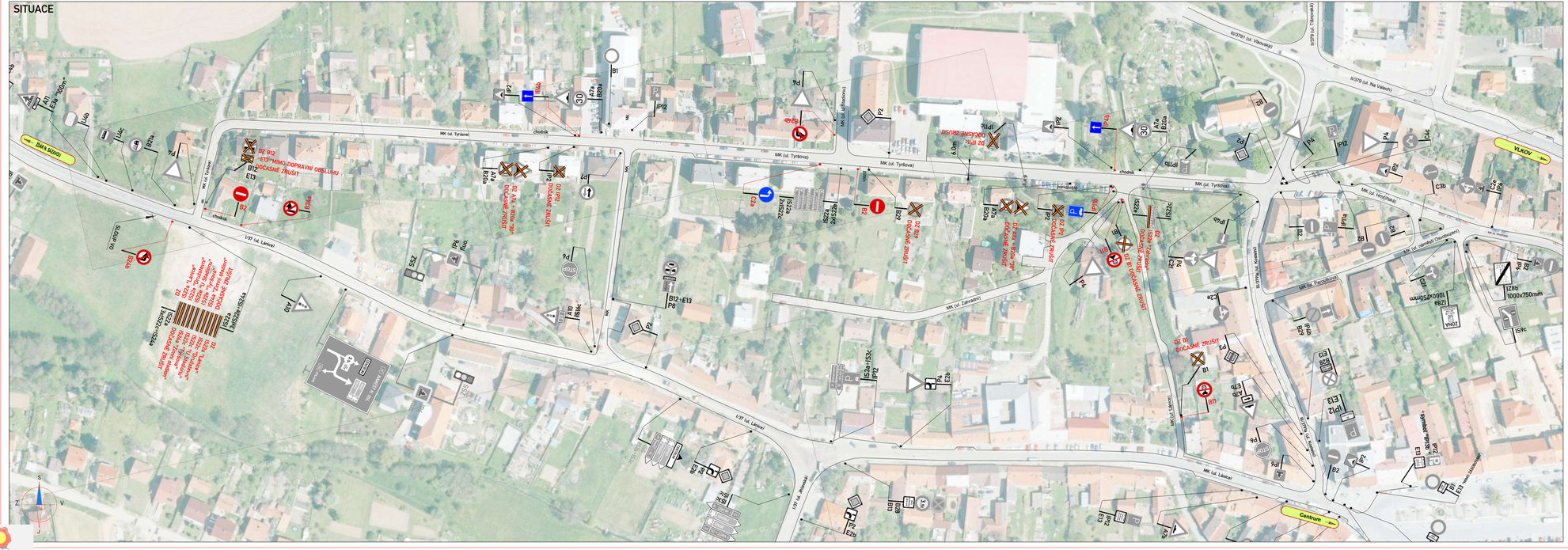
MK (ul. Tyršova)
I/37 (ul. Lánice)
MK (ul. Zahradní)
MK (ul. Hospitální)
MK (ul. Na Vlachách)
II/379 (ul. Na Vlachách)
MK (ul. Na Vlachách)
MK (ul. Na Vlachách)
MK